

OPEN
TREE
LYE
VILLI
CITY

- 01 L'Hôtel de Ville
- 02 La maison Rose Bertin
- 03 Le chemin de Halage
- 04 Le parc Jean Monnet
- 05 Les studios Éclair
- 06 La maison de vigneron
- 07 La place René Clair
- 08 Le Parc Municipal des Sports

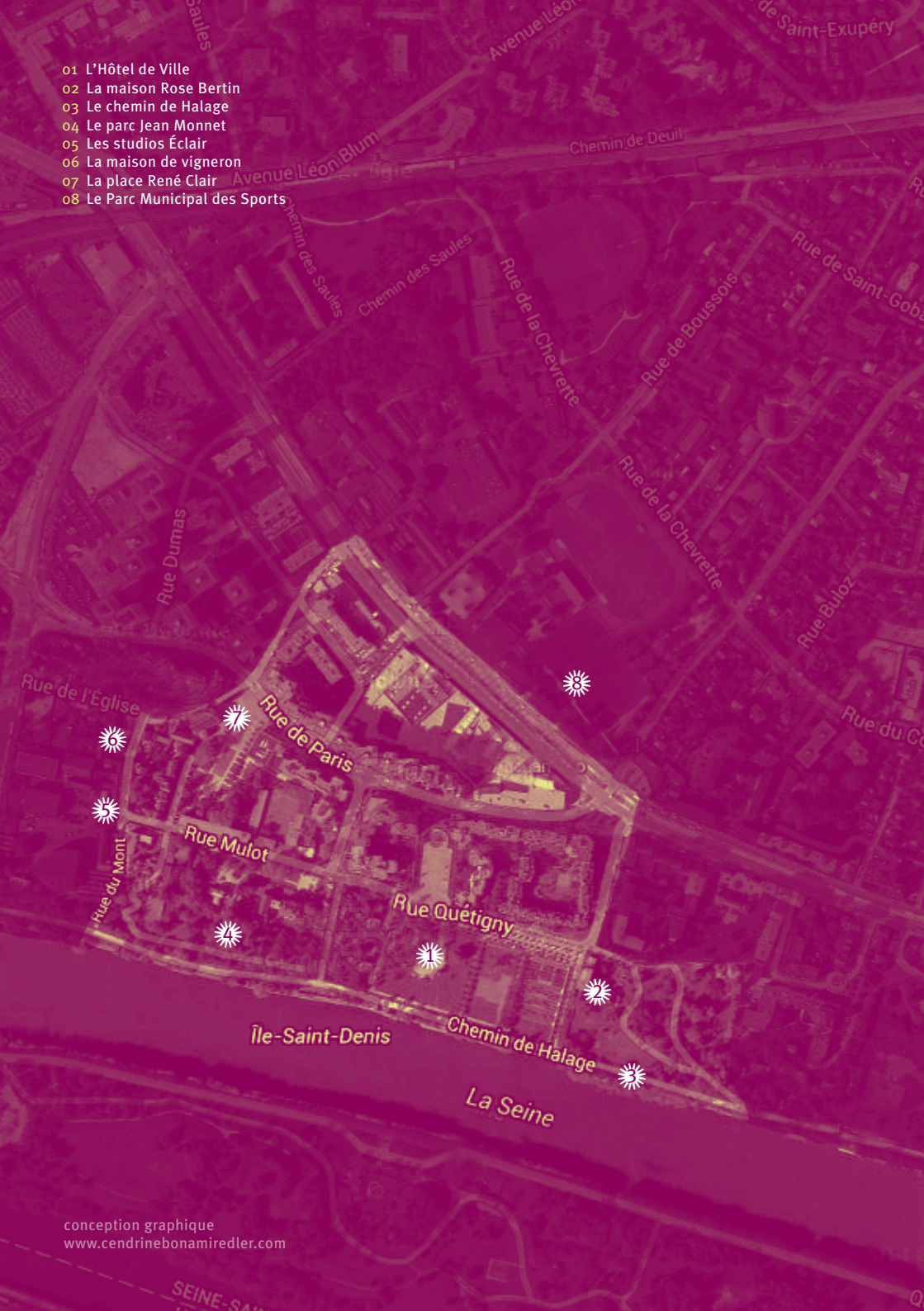

ÉDITORIAL

Madame, Monsieur,

Vous avez sous les yeux le livret, qui sert de « boussole » pour les rallyes consacrés au patrimoine d'Épinay-sur-Seine. En effet, pour valoriser leur territoire, la Communauté d'agglomération Plaine Commune et la Ville d'Épinay-sur-Seine proposent désormais trois parcours sous cette forme.

Ces rallyes urbains visent plusieurs objectifs : tout d'abord, ils s'inscrivent dans le cadre du label Villes et Pays d'Art et d'Histoire, obtenu par Plaine Commune en 2014, et traduisent la volonté de mieux faire connaître les richesses locales. Ensuite, ils incitent à découvrir la diversité du patrimoine spinassien, des sites historiques reconnus au patrimoine plus insolite, en mettant à l'honneur les curiosités architecturales mais aussi les espaces écologiques préservés. Enfin, ces rallyes permettent aux publics de s'approprier de façon ludique l'histoire de la commune.

En créant une véritable synergie avec le site internet de la Ville, ces rallyes sont des invitations à porter un nouveau regard sur Épinay-sur-Seine.

Très cordialement.

Hervé Chevreau

Maire d'Épinay-sur-Seine
Conseiller départemental de la Seine-Saint-Denis

Partez à la découverte des trésors cachés d'Épinay-sur-Seine...

QU'EST-CE QUE LE RALLYE CITY ?

Le Rallye City est un jeu permettant de découvrir ou de redécouvrir le patrimoine de la Ville d'Épinay-sur-Seine. On peut y jouer seul, en famille ou entre amis. On y joue à son rythme, à pied ou en vélo. Le Rallye City vous propose une excursion impliquant recherche, réflexion et découverte. 3 parcours sont disponibles dans les quartiers d'Orgemont, du Centre-ville et de La Source-Les Presles.

BUT DU JEU

Visiter la ville en répondant aux questions du livret.

DURÉE DU JEU

Entre 1h30 et 2 heures par parcours.

ÂGE DES JOUEURS

À partir de 7 ans.

COMMENT JOUER ?

Connectez-vous au site internet de la Ville www.epinay-sur-seine.fr et munissez-vous d'un des trois livrets disponibles. Crayon en main, rendez-vous au point de départ. Le Rallye propose deux types de questions : des questions dont la réponse est à découvrir sur le site (🔍) et des questions qui nécessitent des recherches (sur internet ou autre) (🗨️). Parcourez le quartier concerné en répondant au fur et à mesure aux questions du livret.

PARTICIPEZ AU TIRAGE AU SORT

Le Rallye City peut vous permettre de gagner des places pour un des spectacles de la Saison culturelle. Pour cela, une fois le parcours fini, reportez vos réponses sur le bulletin situé à la fin du livret. N'oubliez pas d'y indiquer vos coordonnées !

FAITES PARVENIR VOTRE BULLETIN À L'ADRESSE SUIVANTE :

- Département d'Actions Culturelles Enfance et Jeunesse
DACRI - 3 rue Mulot - 93800 Épinay-sur-Seine
- ou déposez votre bulletin à l'Hôtel de Ville
- ou sur le site internet de la Ville.

Chaque trimestre (en mars, juin, septembre et décembre), un tirage au sort sera effectué. Le bulletin tiré au sort gagnera 2 places pour un des spectacles de la Saison culturelle.

LE TRUC EN PLUS

Vous souhaitez avoir plus d'informations sur les sites visités ?

Des vidéos sont disponibles sur le site internet de la Ville. Visibles avant, pendant ou après le parcours, elles vous permettront d'approfondir vos connaissances sur ces éléments du patrimoine spinassien.

Ces vidéos sont indiquées dans le livret par ce symbole :



Nous vous souhaitons de passer un excellent moment !

EN ROUTE !





L'Hôtel de Ville

L'Hôtel de Ville est un ancien château seigneurial d'Épinay-sur-Seine. Il a été construit en 1760 à la place d'un édifice plus ancien qui datait du xv^e siècle. Il est en forme de T, première lettre du nom du Marquis du Terrail, qui le fit construire. Le château a eu plusieurs propriétaires dont le dernier, à la fin du xix^e siècle fut un ancien roi d'Espagne, Don François d'Assise de Bourbon. C'est lui qui a fait mettre la verrière à l'entrée et fait refaire le hall avec le grand escalier d'honneur ainsi que la salle à manger du château qui est devenue depuis la salle du Conseil Municipal. La ville fit l'acquisition du château en 1906 pour y installer la mairie car l'ancienne, située rue de Paris, était devenue trop petite.



Mairie d'Épinay-sur-Seine Ancien château du roi d'Espagne

QU'EST-CE QUI
EST ÉCRIT AU-DESSUS
DE LA PORTE D'ENTRÉE
DE LA MAIRIE ?

POURQUOI LA MAIRIE
EST-ELLE
EN FORME DE T ?



La maison Rose Bertin

Cette maison située rue Guynemer faisait partie de la Maison de Santé des Béatus. Elle fut construite en 1740. En 1782, elle fut acquise par Marie-Jeanne Bertin, marchande de modes de la reine Marie-Antoinette, plus connue sous le nom de Rose Bertin. Elle avait ouvert en 1773 une boutique rue Saint-Honoré à Paris, fréquentée par les dames de la Cour. Il y avait un jardin de 5 000 m² avec des bosquets, des pelouses, des parterres fleuris et une terrasse dominant la Seine. Aujourd'hui, devenu Parc des Béatus, le parc rappelle par son nom l'ancien fief des Béatus, dont les terres s'étendaient jusqu'à la Briche.



9. - ÉPINAY. - La Maison de Santé
Le Château et la Villa Tarrus

COMMENT
MARIE-ANTOINETTE
SURNOMME
ROSE BERTIN ?

QUI ÉTAIT
ROSE BERTIN ?

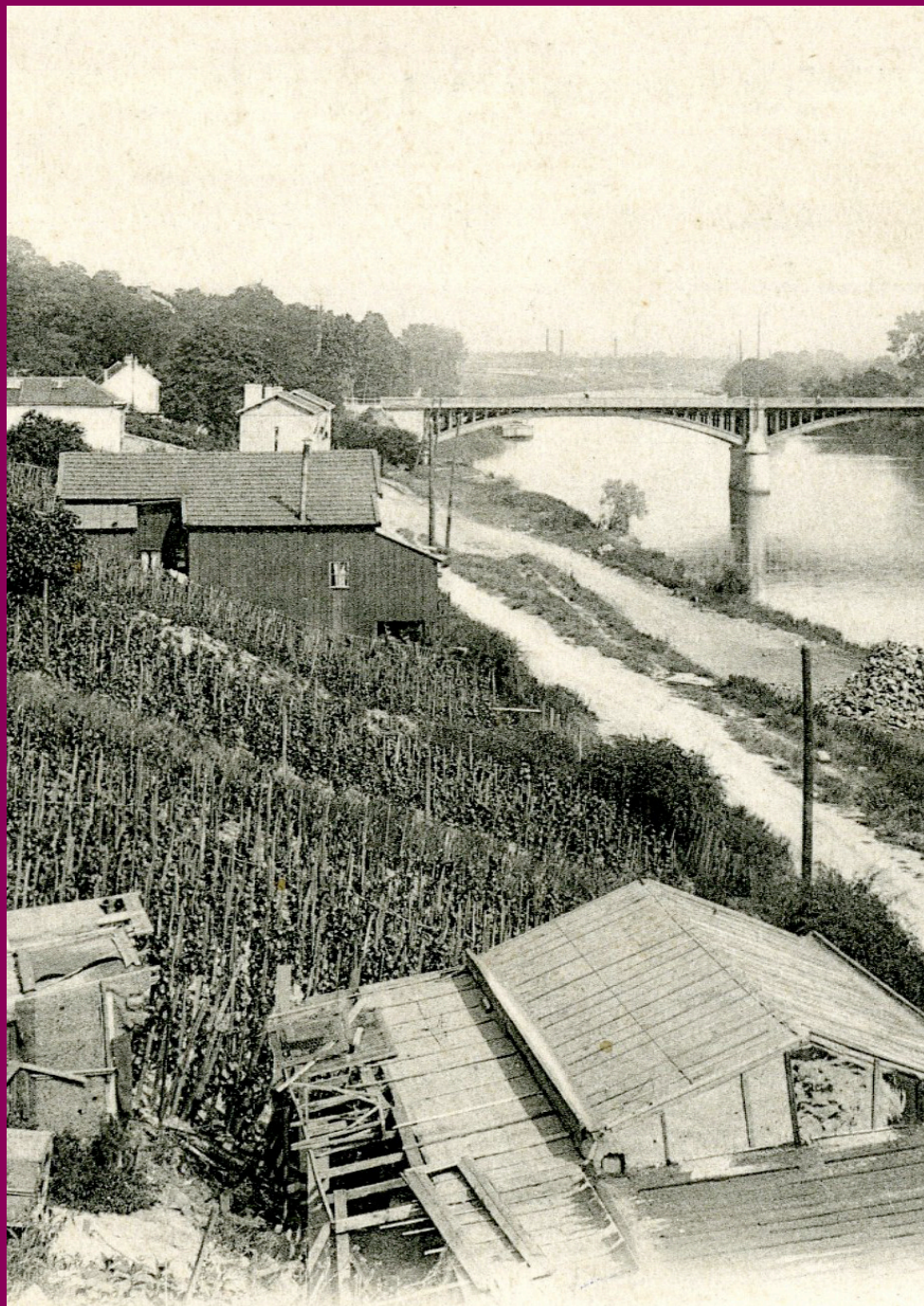

08 Côteaux d'Épinay et le Pont. — LL.



Le chemin de Halage

Avant d'être régularisé par des barrages au milieu du XIX^e siècle, le cours de la Seine était capricieux, sujet à de basses eaux ou à des inondations, et les berges, découpées irrégulièrement, formaient une frange boueuse de transition entre terre et eau. Au-delà de cette eau stagnante serpentait le chemin de Halage emprunté par les chevaux qui tiraient les bateaux au moyen de cordes pour remonter le fleuve. La Seine servait aux blanchisseuses qui venaient y laver leur linge avant l'installation, en 1865, d'un bateau-lavoir, de moyen de transport pour les marchandises et les matériaux de construction et pour la consommation des habitants car elle n'était pas encore polluée. En effet, à partir de 1870, la pollution des usines récemment installées et des égouts détournent les habitants de la Seine. Depuis le réaménagement des années 2000, 3,2 km de berges permettent de découvrir la faune et la flore.



EN SE DIRIGEANT
VERS SAINT-DENIS,
COMMENT S'APPELLE LE PARC
SITUÉ JUSTE APRÈS
LE PARC DES BÉATUS?

COMBIEN
DE KILOMÈTRES DE BERGES
PARCOURENT LA VILLE ?



Le parc Jean Monnet

Cet espace vert est la réunion de 3 parcelles acquises dans les années 1970 par la Ville. Avant le milieu du XIX^e siècle, ces 3 lots ne formaient qu'une seule propriété. La rue Mulot n'existait pas et cette vaste propriété s'étendait jusqu'aux maisons villageoises qui bordaient la rue de Paris. En 1804, la propriété est acquise par un riche banquier, Récamier, qui fit aménager le jardin à la française en jardin à l'anglaise par Louis-Martin Berthault, type de jardin à la mode à cette époque. Le paysagiste fit complètement déniveler le terrain pour créer des vallonnements, poser des rochers artificiels, aménager un bassin aux bords déchiquetés surmonté d'un petit pont, comme si on se trouvait dans un paysage alpin avec des plantations de cèdres, de sapins...



QUELLE DIRECTION ADMINISTRATIVE DE LA VILLE OCCUPE LA MAISON DU 3 RUE MULOT ?

QUI A DESSINÉ CE JARDIN À L'ANGLAISE ?



Les Studios d'Épinay

La société cinématographique Éclair s'installe à Épinay-sur-Seine en 1907, dans l'ancienne propriété du Comte de Lacépède, avenue de Lattre-de-Tassigny. À la veille de la Première Guerre mondiale, Éclair reprend les studios qu'un Autrichien, Joseph Menchen, avait créés en 1913, dans la propriété du docteur Tarrius, rue du Mont. De 1895 à 1903, cette propriété était une maison de retraite religieuse pour hommes, appelée Villa Saint-Joseph, qui recevaient des ouvriers et des employés pour les ressourcer spirituellement.

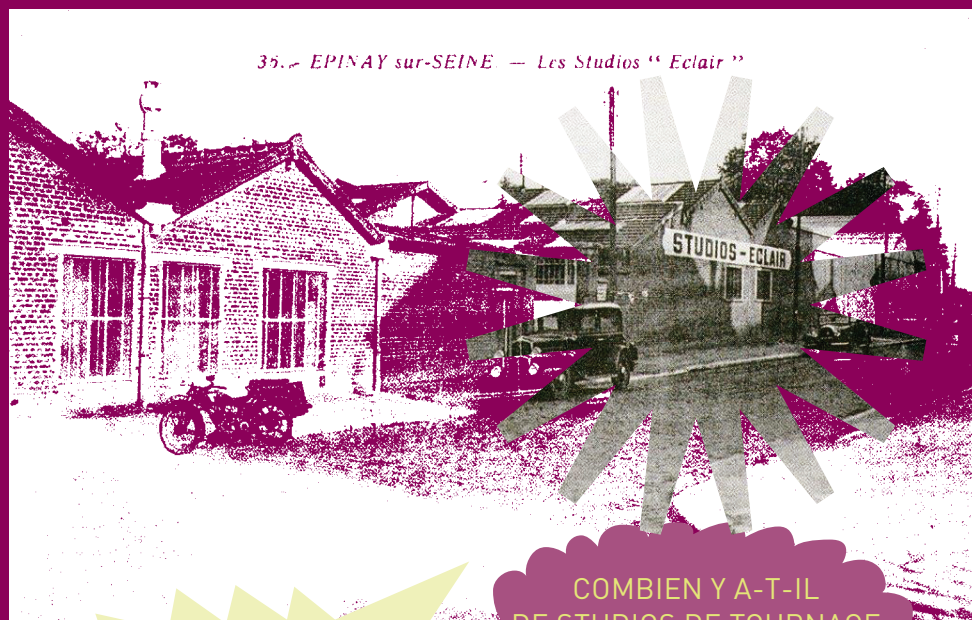

35. EPINAY sur-SEINE. — Les Studios "Eclair"

DANS QUELLE RUE
SE SONT INSTALLÉS
LES PREMIERS
STUDIOS ÉCLAIR ?

COMBIEN Y A-T-IL
DE STUDIOS DE TOURNAGE
DANS LES STUDIOS ÉCLAIR
DE LA RUE DU MONT ?



La maison de vigneron

La dernière maison de vigneron, au 8 rue du Mont, datant du XVIII^e siècle, rappelle le passé viticole d'Épinay-sur-Seine. La porte cochère permettait le passage des charrettes ramenant la récolte du raisin dans le pressoir situé dans la cour. La viticulture a été l'activité des Spinassiens pendant des siècles. Le coteau bordant la Seine était couvert de vignes, d'Orgemont aux Béatus. À la fin du XIX^e siècle, la vigne fut remplacée par des cultures maraîchères plus rentables.

AUJOURD'HUI,
DANS QUEL PARC
SE SITUENT LES VIGNES
D'ÉPINAY-SUR-SEINE ?



COMMENT SE NOMME
LE VIN
D'ÉPINAY-SUR-SEINE ?



La place René Clair

Le réaménagement de la place René Clair a rendu sa visibilité à l'église Saint-Médard, le plus ancien bâtiment de la ville. Elle a été construite en 1736 à l'emplacement d'une église tombée en ruine. Son mobilier intérieur compte quelques pièces inscrites à l'inventaire des monuments historiques, dont des lambris sculptés du XVIII^e siècle.

Cette place, qui accueillait auparavant un marché, rend hommage à René Clair, de son vrai nom René Lucien Chomette (1898-1981), réalisateur, scénariste et écrivain français.

Attenant à cette place, le square du 11 Novembre est le premier jardin public de la ville.

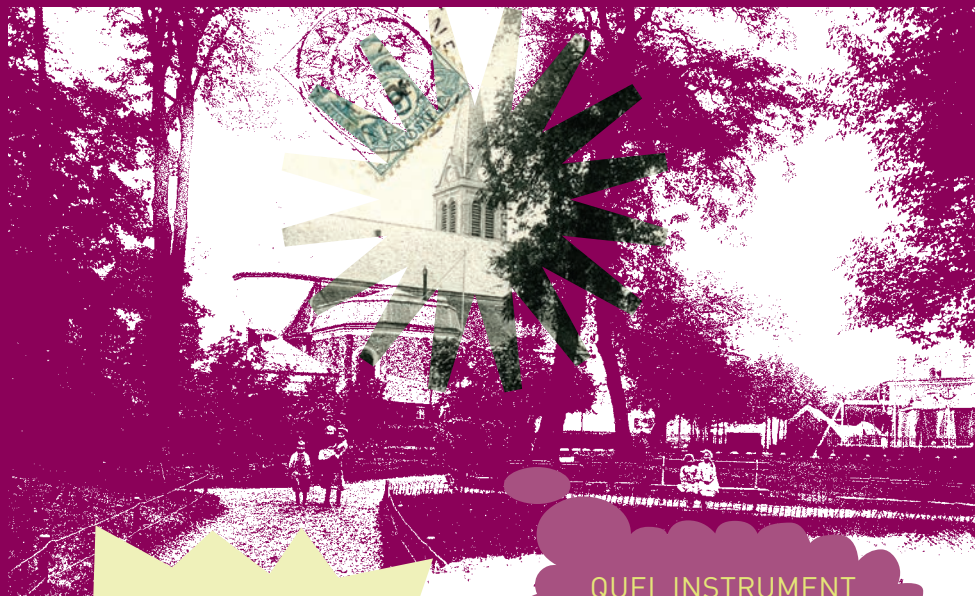

COMMENT S'APPELLE
LA SCULPTURE AU SOMMET
DU MONUMENT AUX MORTS
DU SQUARE
DU 11 NOVEMBRE ?

QUEL INSTRUMENT
DE MUSIQUE
SE TROUVE DANS L'ÉGLISE
SAINT-MÉDARD ?



Le Parc Municipal des Sports

Au XIX^e siècle, le Parc Municipal des Sports appartenait au Général Julien. Il avait fait aménager un parc à l'anglaise avec un étang, des allées sinueuses, un potager et de grands arbres, dont ce très beau cèdre du Liban qui est toujours visible.

L'encadrement en pierre de taille à l'angle du chemin des Anciens près et de l'avenue de Lattre-de-Tassigny est le dernier vestige du portail d'entrée de la propriété du Général Julien, dont le château date du XVIII^e siècle. La ville y aménagea le Parc Municipal des Sports après le Seconde Guerre mondiale.

Le château fut détruit en 1986 pour construire l'Espace Lumière.



QUE RESTE-T-IL
AUJOURD'HUI
DE LA PROPRIÉTÉ
DU GÉNÉRAL JULIEN ?

D'OÙ VIENT LE RU
QUI PASSE DEVANT
LE PARC MUNICIPAL
DES SPORTS ?

Le bulletin-réponse



.....

.....

.....

.....

.....

.....

.....

.....

.....

.....

.....

.....

.....

.....

.....

.....

Le participant

NOM & PRÉNOM.....

NOMBRE DE
PARTICIPANTS.....

ADRESSE.....

CP & VILLE.....

TÉLÉPHONE.....

COURRIEL.....



RETOURNEZ CE BULLETIN À :

DACEJ

DIRECTION DES AFFAIRES CULTURELLES
ET DES RELATIONS INTERNATIONALES

3 RUE MULOT

93800 ÉPINAY-SUR-SEINE